

FISA COPULUI DE PROPRIETATE
din Bușteni, str. George Coșbuc, nr. 12

Județul Prahova
Unitatea administrativ-teritorială Bușteni
Cod SIRUTA
Cod intravilan/ extravilan intravilan

Sectiune plan/ nomenclatură
Nr. Sector cadastral
Nr. cadastral al corpului de proprietate
Nr. carte funciara

2391
[Handwritten signature]

Schița corpului de proprietate

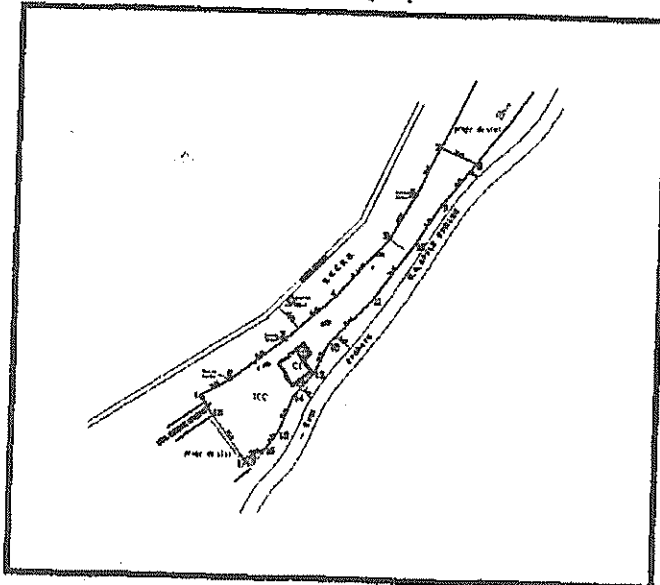

A. DATE REFERITOARE LA TEREN

Nr. parcele	Categoria de folosinta	Cod grupă destinatie	Suprafata din măsuratori (mp)	Clasa de calitate	Zona in cadrul localității	Mentii
1	2	3	4	5	6	7
1	CC	TDI	4002	-		
TOTAL						

B. DATE REFERITOARE LA CONSTRUCTII

Nr. corp clădire/ constr.	Denumire	Suprafata utilă (mp)	Cod grupă destinatie	Mentii
1	2	3	4	5
C1	Locuință	S.c. la sol = 176,20	CL	
Total		176,20		- subsol, cu S.c. = 56,55 m.p. și S.u. = 44,85 m.p.; - parter, cu S.c. = 176,20 m.p. și S.u. = 132,97 m.p.; - etaj, cu S.c. = 139,78 m.p. și S.u. = 121,44 m.p.; - mansardă, cu S.c. = 126,74 m.p. și S.u. = 65,69 m.p.

C. DATE REFERITOARE LA PROPRIETARI

Nr. crt.	Nume/ denumire proprietar	Domiciliu/ sediu proprietar	Cod numeric personal/ Cod SIRUES	Tipul actului de proprietate, nr. si data înregistrării/eliberării	Cod grupa propr.	Suprafata din act (ha sau mp)		Modul de detinere Teren/constructie		Mentii uni
						Teren	Constructie	Exclusiv	Indiviziune	
1	2	3	4	5	6	7	8	9	10	11
1	Maniu Mircea-Theodor-Luigi-Ioan	Bucuresti, sectorul 1, str. Londra, nr. 36	1251031400161	Sentinta civilă nr. 1038 din 25.11.1999 Proces verbal nr. 6362 din 23.09.1999	4000	4000	neprecizată	da/da		

Intocmit: Gheorghe Iyari

Data... mai 2003

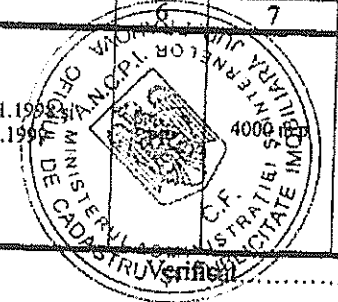
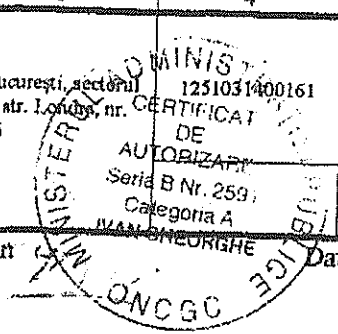

Venă în cadastrul de la capătul de proprietate:

RELEVIE ÎN OCINȚĂ
 Scara 1:100
 Bușteni, str. George Coșbuc, nr. 12

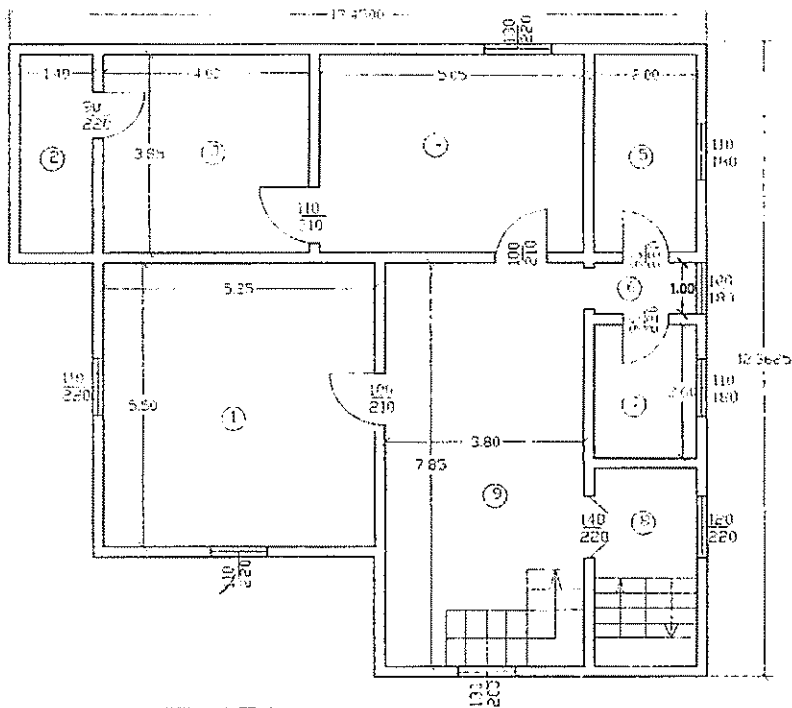

RECAPITULATIVE ETAL

Nr. încăpere	Denumire încăpere	Suprafața utilă (m.p.)
1	Camera	28,88
2	Verandă	5,39
3	Camera	15,40
4	Camera	19,44
5	Oficiu	7,70
6	Vestibul	2,00
7	Balcă	3,20
8	Casa scării	7,60
9	Camera de zi	29,83
Suprafața utilă		121,44

Suprafața construită = 139,78 m.p.

Caracteristici constructive clădire:

- Fundații: beton și piatră;
- Pereți: piatră și lemn;
- Pardoseli: dușumele, ciment;
- Planșee: lemn;
- Învelitoare: tablă;
- Utilități: apă, curent electric;
- An construcție: 1908.

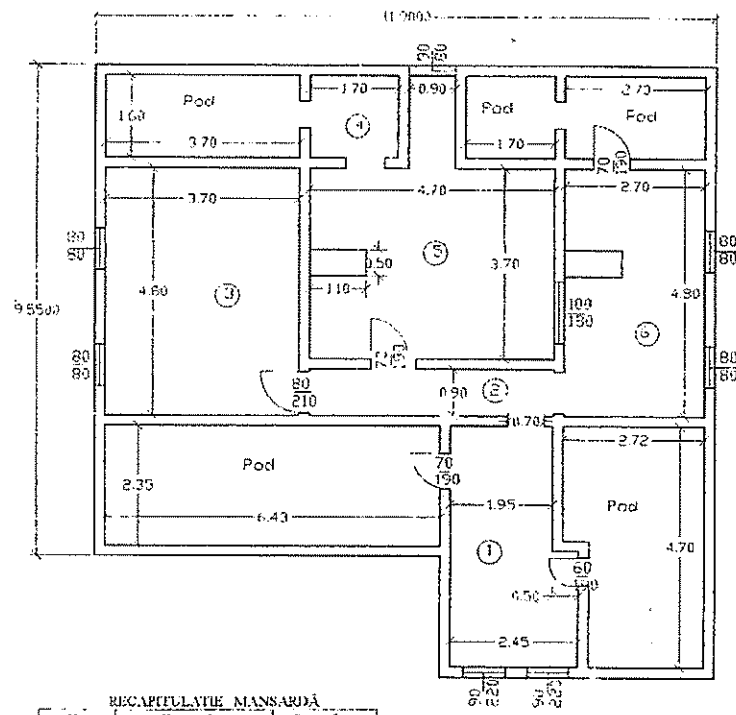

RECAPITULATIVE MANSARDA

Nr. încăpere	Denumire încăpere	Suprafața utilă (m.p.)
1	Hol	10,27
2	Culuză	4,23
3	Camera	17,76
4	Debara	2,72
5	Camera	18,39
6	Camera	12,41
Suprafața utilă		65,69

Suprafața construită = 126,74 m.p.



Intocmit:

Ivan Gheorghie

OFICIUL DE CADASTRU ȘI PUBLICITATE MOBILIARĂ PRAHOVA

Președintele:

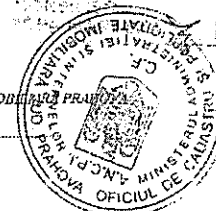

20-07-2005